東川口病院

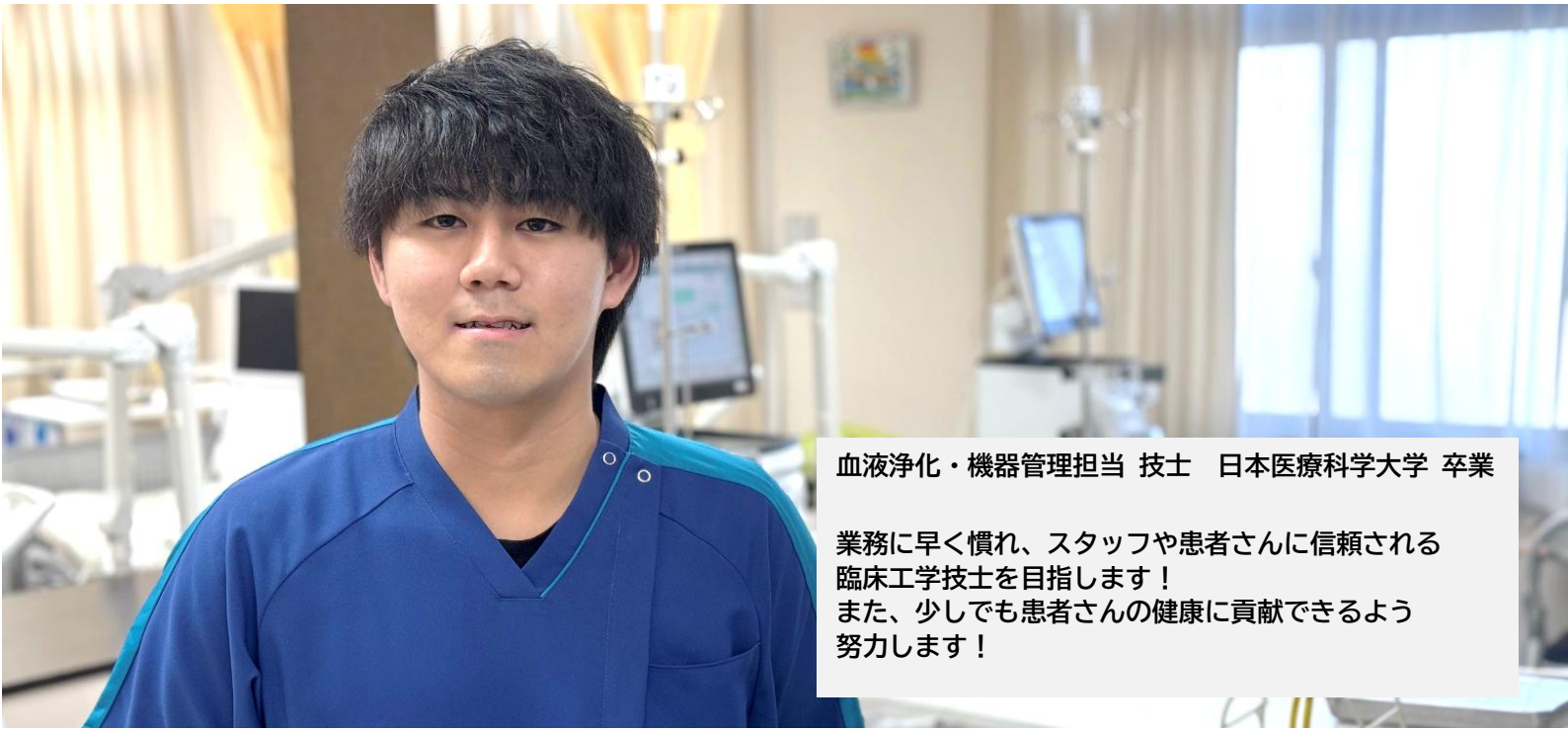

血液浄化・機器管理担当 技士　日本医療科学大学 卒業

業務に早く慣れ、スタッフや患者さんに信頼される
臨床工学技士を目指します！
また、少しでも患者さんの健康に貢献できるよう
努力します！

・東川口病院の特徴

当院は救急の対応から一般治療、リハビリテーションまでの医療提供をしている約 200 床の病院です。透析は病院内 5 床(入院)、別棟 20 床(外来)に分かれており、患者さんの状態に適した治療を行っています。
業務内容として、透析業務、機器管理業務、内視鏡業務、近年では循環器系の業務も増え、活躍の場が広がっています。

・仕事のやりがい、喜びは何ですか？

穿刺作業に苦手意識がありましたが、回数や失敗を重ねるうちに少しずつ上達してきたので穿刺時に患者さんから「痛くなかったよ」と言ってもらえた時はとても嬉しかったです。また、学校で学んだこと、職場の先輩方から教わったことを現場で活かすことができた時にやりがいを感じます。

・就職先として選んだきっかけを教えてください。

学生の時から透析業務に興味があり、本施設を見学しました。
透析業務を中心に内視鏡や人工呼吸器、ペースメーカー業務もあると聞き、透析以外にも様々な経験を積むことができると考えました。また、職場の雰囲気も良く、とても丁寧に優しく説明・対応していただいたことも印象に残りました。

・職場の雰囲気はどうですか？

技士の半分以上が 20 代ということもあり、先輩方は親近感があってとてもフレンドリーで優しいです。分からないことも気軽に聞くことができ、丁寧に教えてもらえます。仕事とプライベートを両立しやすく、楽しい雰囲気でスタッフ達と成長していける職場だと思います。

業務スケジュール

- 7：30 出勤・透析準備
- 8：00 透析開始（AM）
- 9：00 機械番業務 病棟ラウンド
- 10：20 休憩（40 分）
- 11：30 返血
- 12：30 透析開始（PM）
- 14：00 機械番業務
- 15：00 休憩(20 分)
- 16：00 返血
- 17：00 機械番業務
- 17：30 退勤